Preisliste 2024

Der Kalender:

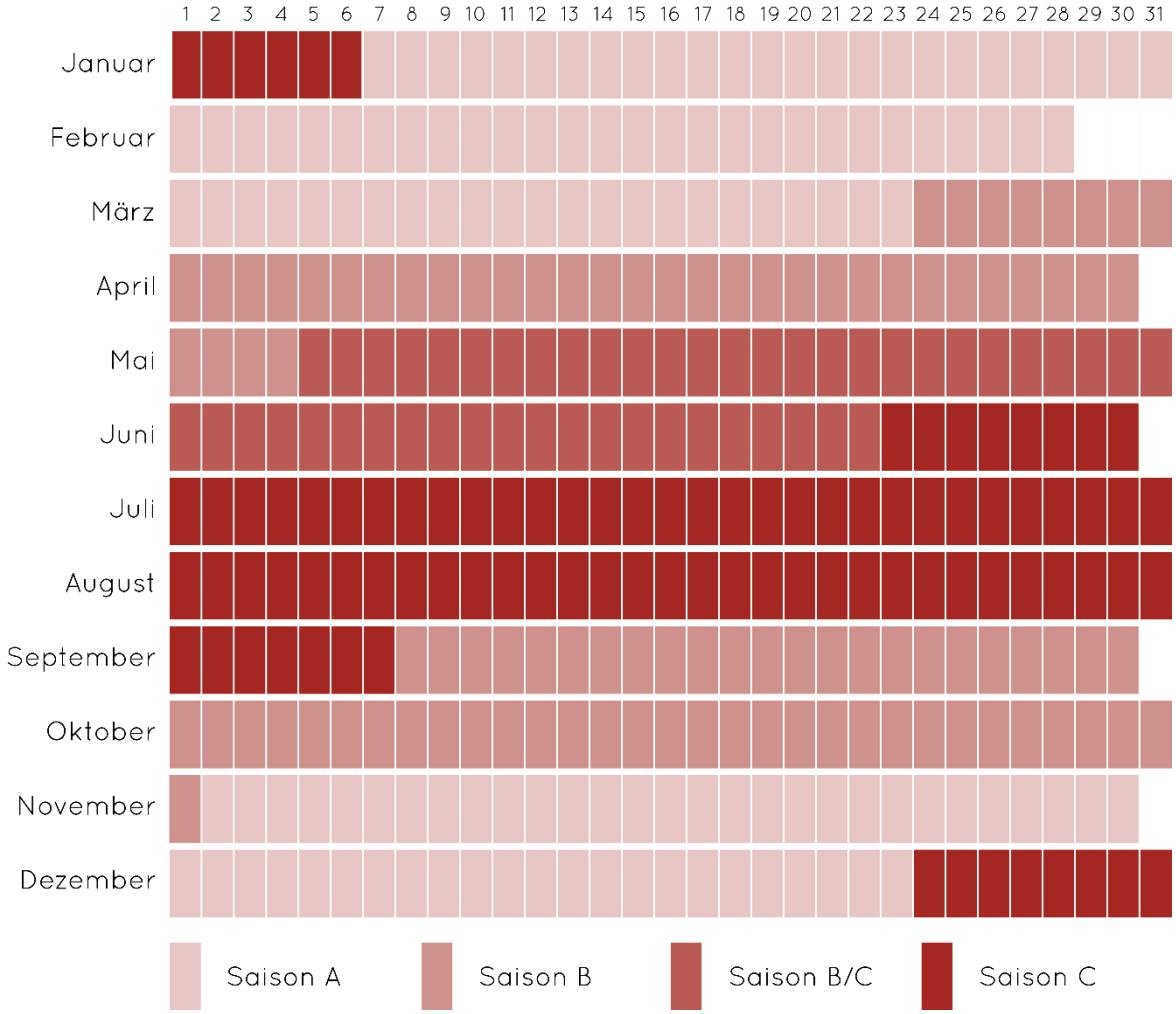

Einmalige Nebenkosten: Bettwäsche 6,00€/Person, Handtücher 4,00€/Pers.
Kosten für Gas, Wasser, Strom sind im Preis inbegriffen.

Die angegebenen Preise verstehen sich inkl. MwSt.

Für eventuelle Preisänderungen und Sondervereinbarungen kontaktieren Sie uns bitte.

Irrtümer und Preisänderungen vorbehalten.

Focks Ferien

Focks Ferien
Leisenweg 8
77790 Steinach

Tel. +49 7832 - 999 225
Fax. +49 7832 - 999 226
mail@focks-ferien.de

Preisliste 2024

Ferienwohnung 1, 2 und 3

Datum	1. Tag*	ab 2. Tag
07.01. – 23.03.	160,00*	90,00
24.03. – 04.05.	175,00*	105,00
05.05. – 22.06.	200,00*	130,00
23.06. – 07.09.	220,00*	150,00
08.09. – 01.11.	175,00*	105,00
02.11. – 23.12.	160,00*	90,00
24.12. – 04.01.	220,00*	150,00

* Die Kosten für Endreinigung (€70,00) sind im Preis des 1. Tages inbegriffen.

Ferienwohnung 4 und 6

Datum	1. Tag*	ab 2. Tag
07.01. – 23.03.	150,00*	80,00
24.03. – 04.05.	160,00*	90,00
05.05. – 22.06.	175,00*	105,00
23.06. – 07.09.	205,00*	135,00
08.09. – 01.11.	160,00*	90,00
02.11. – 23.12.	150,00*	80,00
24.12. – 04.01.	205,00*	135,00

* Die Kosten für Endreinigung (€70,00) sind im Preis des 1. Tages inbegriffen.

Focks Ferien

Focks Ferien
Leisenweg 8
77790 Steinach

Tel. +49 7832 - 999 225
Fax. +49 7832 - 999 226
mail@focks-ferien.de

Preisliste 2024

Ferienwohnung 5 und 7

Datum	1. Tag*	ab 2. Tag
07.01. – 23.03.	145,00*	75,00
24.03. – 04.05.	155,00*	85,00
05.05. – 22.06.	165,00*	95,00
23.06. – 07.09.	185,00*	115,00
08.09. – 01.11.	155,00*	85,00
02.11. – 23.12.	145,00*	75,00
24.12. – 04.01.	185,00*	115,00

* Die Kosten für Endreinigung (€70,00) sind im Preis des 1. Tages inbegriffen.

Alternative Nutzungsmöglichkeit von Wohnung 5 und 7: **Seminarraum**
(Preise auf Anfrage)

Focks Ferien

Focks Ferien
Leisenweg 8
77790 Steinach

Tel. +49 7832 - 999 225
Fax. +49 7832 - 999 226
mail@focks-ferien.de

Preisliste 2024

Maisonette 1, 2 und 3

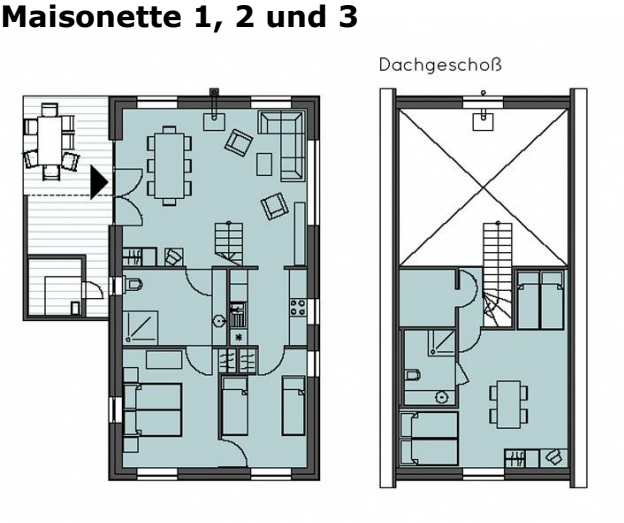

Datum	1. Tag*	ab 2. Tag
07.01. – 23.03.	265,00*	165,00
24.03. – 04.05.	275,00*	175,00
05.05. – 22.06.	285,00*	185,00
23.06. – 07.09.	320,00*	220,00
08.09. – 01.11.	275,00*	175,00
02.11. – 23.12.	265,00*	165,00
24.12. – 04.01.	320,00*	220,00

* Die Kosten für Endreinigung (€100,00) sind im Preis des 1. Tages inbegriffen.

Maisonette 4 und 6

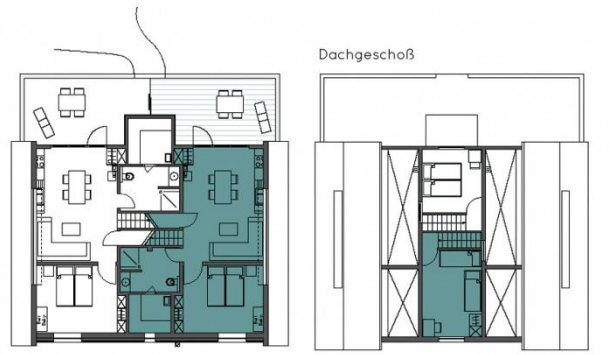

Datum	1. Tag*	ab 2. Tag
07.01. – 23.03.	160,00*	90,00
24.03. – 04.05.	175,00*	105,00
05.05. – 22.06.	200,00*	130,00
23.06. – 07.09.	220,00*	150,00
08.09. – 01.11.	175,00*	105,00
02.11. – 23.12.	160,00*	90,00
24.12. – 04.01.	220,00*	150,00

* Die Kosten für Endreinigung (€70,00) sind im Preis des 1. Tages inbegriffen.

Focks Ferien

Focks Ferien
Leisenweg 8
77790 Steinach

Tel. +49 7832 - 999 225
Fax. +49 7832 - 999 226
mail@focks-ferien.de

Preisliste 2024

Maisonette 5 und 7

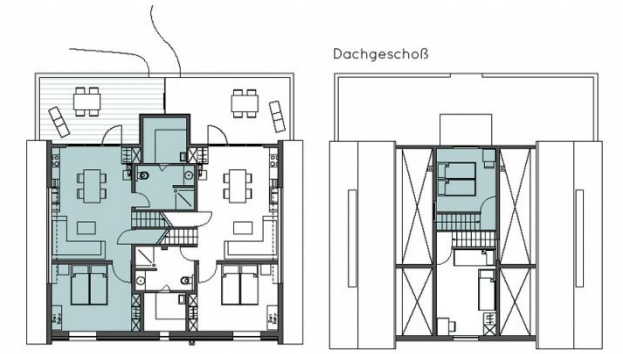

Datum	1. Tag*	ab 2. Tag
07.01. – 23.03.	160,00*	90,00
24.03. – 04.05.	175,00*	105,00
05.05. – 22.06.	200,00*	130,00
23.06. – 07.09.	220,00*	150,00
08.09. – 01.11.	175,00*	105,00
02.11. – 23.12.	160,00*	90,00
24.12. – 04.01.	220,00*	150,00

* Die Kosten für Endreinigung (€70,00) sind im Preis des 1. Tages inbegriffen.

Focks Ferien

Focks Ferien
Leisenweg 8
77790 Steinach

Tel. +49 7832 - 999 225
Fax. +49 7832 - 999 226
mail@focks-ferien.de